

DUNASZENTBENEDEK Településrendezési terve Diákfarm szabályozása m=1:2000

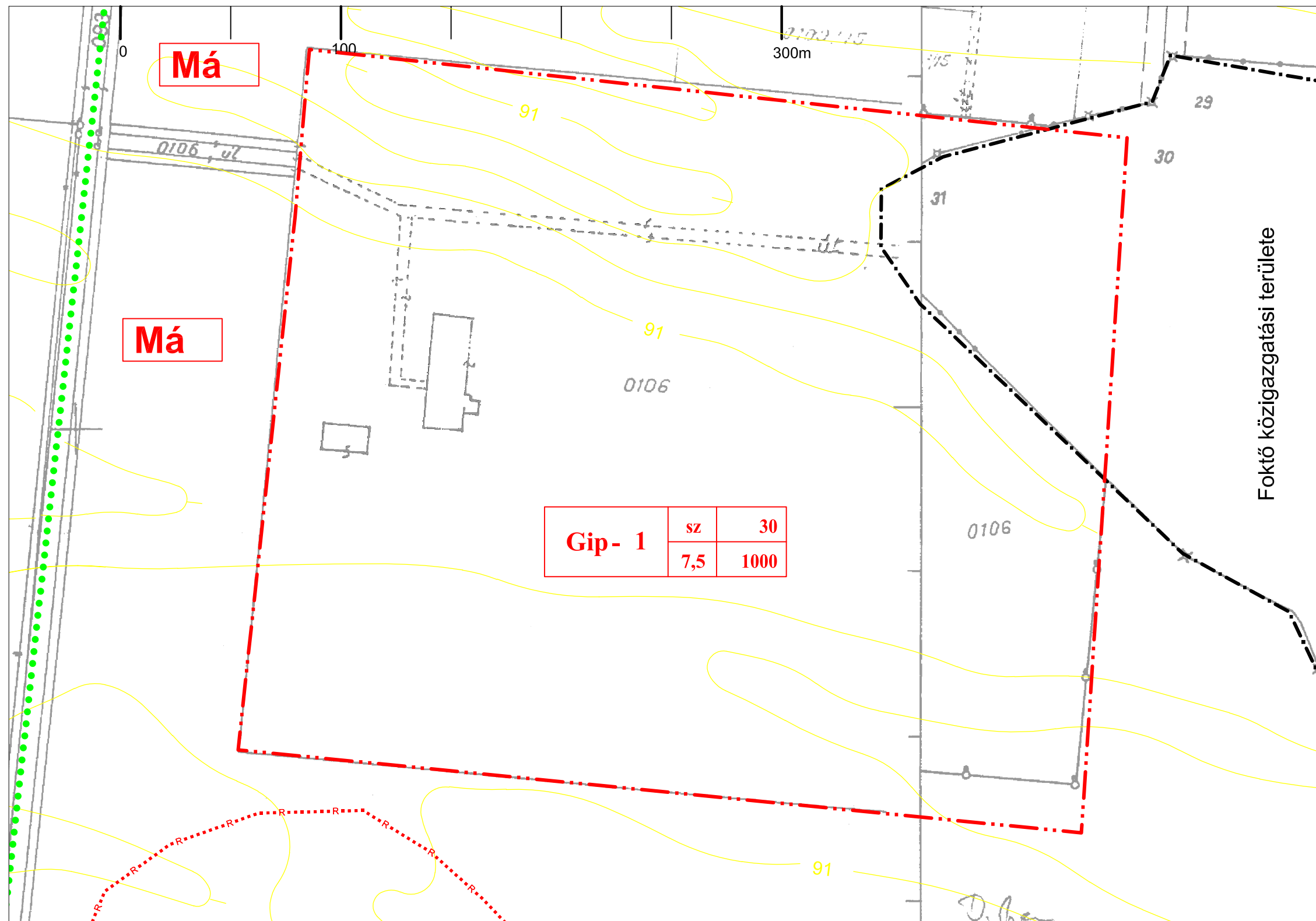

ÖVEZET AZONOSÍTÓ JELE ÉPÍTÉSI ÖVEZET AZONOSÍTÓ JELE

Területfelhasználási mód (**Gip** ipari gazdasági terület)

Övezeti azonosító
Beépítési mód (**SZ** szabadonálló)

| | | |
|---------------|-----|------|
| Gip- 1 | SZ | 30 |
| | 7,5 | 1000 |

— Beépítettség mértéke (max %)
— Telek területe min (m²)

Építménymagasság max (m)

általános mezőgazdasági terület

Má

Foktó közigazgatási területe

--- Közigazgatási határ

- - - Beépítésre szánt terület tervezett határa (egyidejűleg övezeti határvonal)

••••• Út menti fásítás

90 mBf
91 mBf
92 mBf

11/2019.(XI.6.) önkormányzati rendelet 8.§(1) bekezdés c) pontja átvezetve.



ÉPÍTÉSZMŰHELY KFT.
Kecskeméti, Mezővárosi ut.
Tudomány- és Szépművészeti
Emlékosztály építészeti
osztályának vezetője
Szilberhorn Erzsébet
TT-03-105
Munkatárs:
Dányi Márta
Dr. Botláné Darida M.
Szaktervező:

Megbízó: DUNASZENTBENEDEK Községi Önkormányzat
Tárgy: DUNASZENTBENEDEK Diákfarm szabályozása
Munkarész: 1/2006.(II.16.) Önk. rendelettel jóváhagyott szám:
Lépték: 1:2 000
Munkaszám: 03/1802
Dátum: 2019. november 07.

SZ-5